

PERÚ: ESFUERZO DE TODOS

Lic. Sergio Esparza Paz

Especialista de la Gerencia de Cultura
Tributaria y Aduanera



TEMARIO

¿Cómo se financia el Estado?

¿Cuál es la importancia y el destino de los tributos?

¿Cuál es el impacto de la evasión y el contrabando?

¿Cuál es el rol del ciudadano?

¿Qué estamos haciendo?

Financiamiento del Estado



Contrato Social

Los tributos son la base

DERECHOS

- A la vida
- Salud
- Educación
- Justicia
- Seguridad



OBLIGACIONES

- Cumplir las leyes y normas.
- Respetar las instituciones públicas
- Pagar los tributos

¿Cómo se construye el Presupuesto Público?

Necesidades Ciudadanas

- Salud
- Educación
- Infraestructura
- Transporte
- Seguridad
- Programas sociales

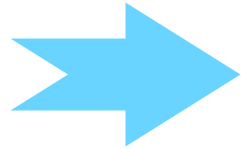

Presupuesto Público

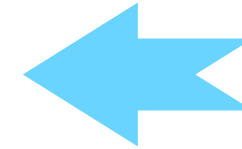

Ingresos fiscales

- Impuestos
- Contribuciones y tasas
- Donaciones, Concesiones

BIENESTAR

¿A cuánto asciende el Presupuesto Público 2022?



S/. 197,002

MILLONES DE SOLES

El Estado se financia con...

Recursos propios



Endeudamiento público



Rol del la **SUNAT**

Recaudación tributaria y aduanera

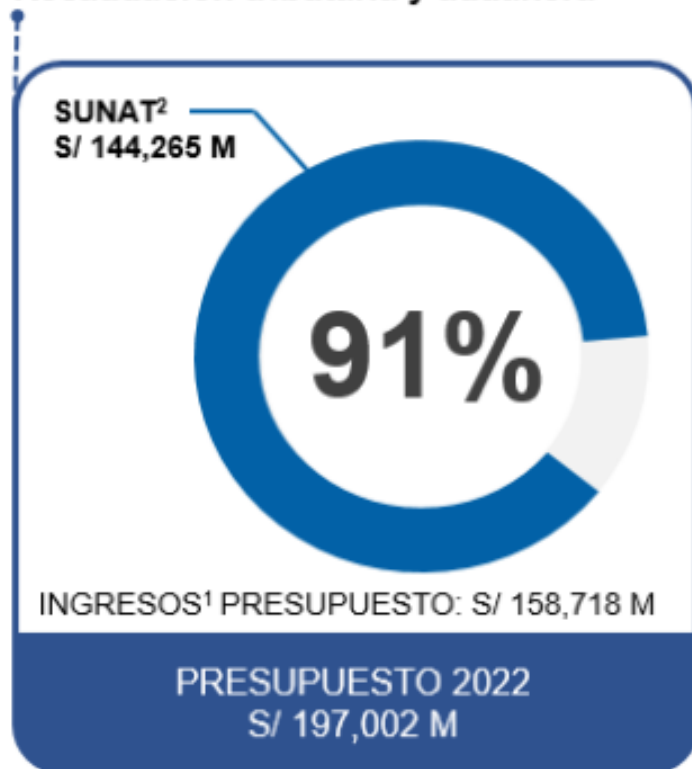

- **Recaudación de contribuciones sociales y conceptos no tributarios**
 Más de S/ 13 mil millones de EsSalud
 Más de S/ 4 mil millones a ONP
 Más de S/ 2 mil millones de conceptos mineros y no tributarios
- **Facilitación del comercio exterior legítimo**
 Más de 2 millones de DAM
- **Control de insumos químicos y bienes fiscalizados (IQBF) y lucha contra el contrabando, tráfico ilícito de drogas y otros conexos al comercio exterior**
 Más de 7 millones de TM de IQBF
 Más de US\$ 126 millones CIF en mercancías
- **Representación del Estado en procesos concursales**
 Más de S/ 5,800 millones en créditos

¹ Neto de recursos por operaciones oficiales de crédito y donaciones y transferencias.

² Marco Macroeconómico Multianual 2022-2025.



Importancia y destino de los tributos



Prioridades del **Presupuesto 2022**

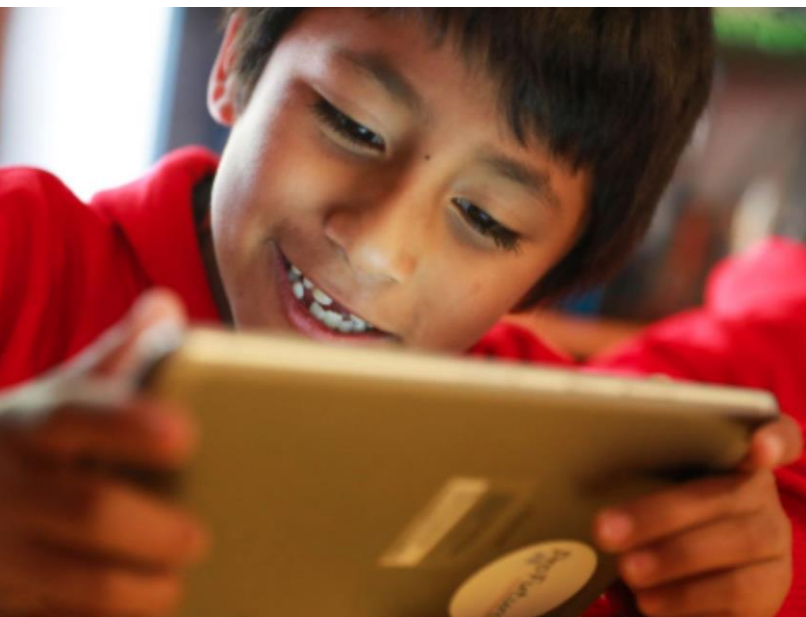

EDUCACIÓN

S/. 35,895
millones



SALUD

S/. 22,945
millones



PROMOCIÓN AL EMPLEO

S/. 22,518
millones

Prioridades del Presupuesto 2022



ALIVIO A LA POBREZA

S/ 7,142
millones



FORTALECIMIENTO DE LA COMPETITIVIDAD AGRÍCOLA

S/ 22,518
millones

Reducción de la desigualdad



Fuente: Guía de Orientación al Ciudadano del Presupuesto Público 2021 (publicación MEF)

Reducción de la desigualdad





Programa de **Vacunación** Covid - 19

Las vacunas son gratuitas y
llegan a todas las personas.



Programa **FAE MYPE**

- ✓ Fondo estatal para garantizar créditos para las MYPE: S/. 800 millones.
- ✓ Administrado por COFIDE.
- ✓ Plazos de 3 años y un período de gracia de hasta 12 meses.
- ✓ Coberturas de crédito individual de hasta 98%.
- ✓ 276,000 MYPE acogidas.

Impacto de la evasión y el contrabando



Costo de la **evasión tributaria**



S/. 58 MIL MILLONES
DE SOLES

- ✓ Dificulta los objetivos del Estado
- ✓ Imposibilita la reactivación económica
- ✓ Mantiene las desigualdades

Costo del **contrabando**



\$ 601 MILLONES DE
DÓLARES

- ✓ Competencia desleal.
- ✓ Reducción de ingresos por ventas.
- ✓ Pérdida de puestos de trabajo.
- ✓ Riesgo en la salud.

Fuente: Sunat

Rol del ciudadano



¿Qué sucede si **no se entrega** comprobante de pago?

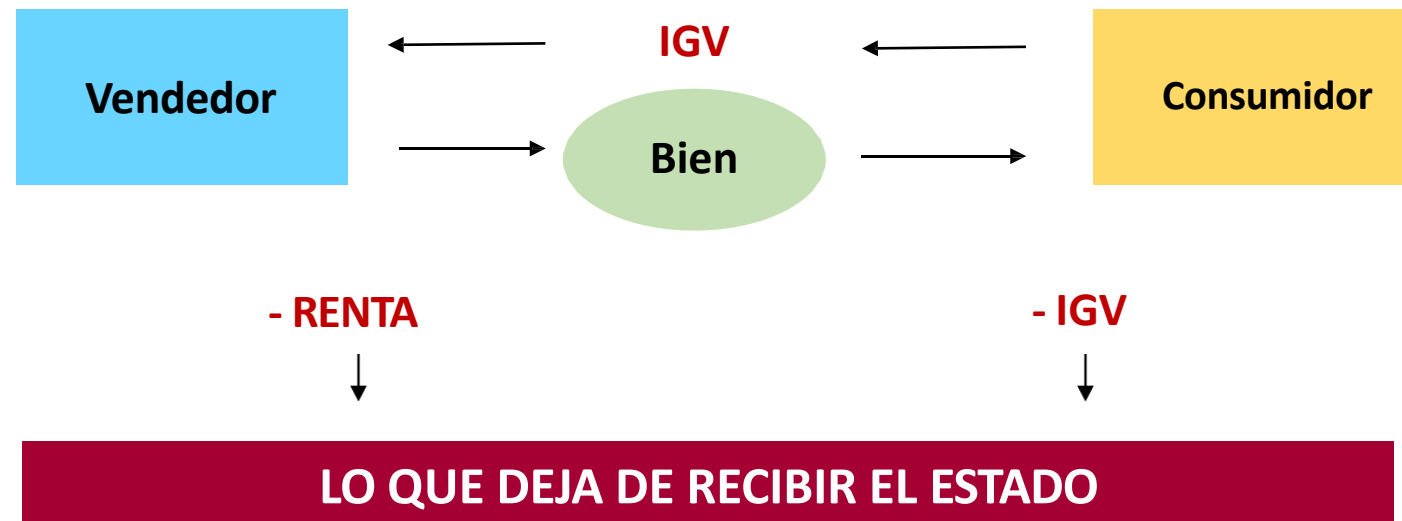

S/. 58,000 mls

Evasión total*

**Estimaciones basadas en el costo del servicio según informado por MEF-VMH*



El impuesto en
una boleta

s/ 20

=

1

desayuno
escolar

Acciones de la SUNAT



¿Qué hacemos?

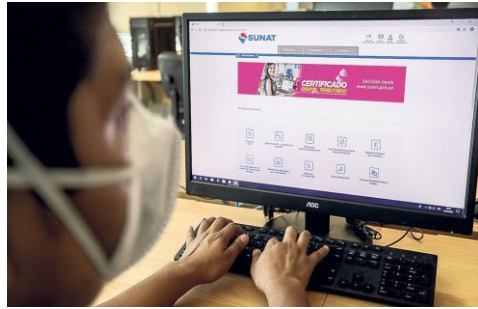

¿Qué hacemos?

**Docentes y
estudiantes EBR**



**Estudiantes de
educación superior**

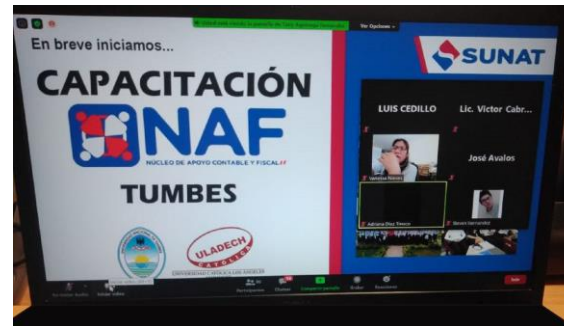

eu encuentro universitario tributario y aduanero

PONECIAS:

- ▶ Tema 1: Perú: Esfuerzo de todos
- ▶ Tema 2: SUNAT y su transformación digital
- ▶ Tema 3: Comercio exterior para emprendedores Importa Fácil y Exporta Fácil

30 SET 2021 4 PM

Microsoft Teams

SUNAT IAT

**Emprendedores y
MYPE**



GRC GOBIERNO REGIONAL CAJAMARCA BICENTENARIO PERU 2021

PROGRAMA EDUCANDO A LA MYPES

REGÍMENES TRIBUTARIOS.

29 ENERO 06:00 P.M.

ORGANIZA: Dirección Regional de Trabajo y Promoción del Empleo y SUNAT.

PONENTES:

- Econ. Mag. Cesar Vileira Corvera, Representante de la Unión de Comerciantes Tributarios y Aduaneros de la Sierra
- Abog. Jorge Schmidt Álvarez, Representante de la Unión de Trabajadores Tributarios y Aduaneros de la Sierra

PLATAFORMA: Google Meet

SUNAT

Visítanos en... cultura.sunat.gob.pe

¡Gracias!

Visítanos en
cultura.sunat.gob.pe

